

.UBA XXI

Guía para estudiantes de UBA XXI

ÍNDICE

¿Qué es UBA XXI?

- ¿Quiénes pueden inscribirse?
- ¿Qué materias puedo cursar?
- ¿Qué es el Ciclo Básico Común?
- ¿Dónde encuentro las materias del Ciclo Básico Común de mi carrera?
- ¿Qué necesito para inscribirme?

¿Cómo me inscribo a UBA XXI?

- Inscripción a la UBA (Pre-ingreso)
- Entrega de documentación en sede del CBC
- Inscripción a las materias de UBA XXI
- ¿Qué son las subsedes?

¿Cómo es la cursada?

- ¿Dónde consigo los materiales de lectura?
- ¿Cuándo empiezo a cursar?
- ¿Qué son los cursos intensivos?

¿Cómo apruebo las materias?

- ¿Cómo son los exámenes?
- ¿Dónde rindo?
- ¿Dónde consulto mis notas?
- ¿Qué son las mesas accesibles?

¿Cómo pido certificados?

¿Cómo me entero de las novedades de UBA XXI?



¿Qué es UBA XXI?

Es el Programa de la UBA que dicta materias del Ciclo Básico Común en modalidad virtual.

La cursada es a distancia, a través del Campus Virtual, y los exámenes son presenciales.



Estudiantes de los dos últimos años de la escuela secundaria.



Ingresantes a la Universidad de Buenos Aires

¿Quiénes pueden inscribirse?

- Ingresantes a la Universidad.
- Estudiantes de los 2 últimos años de la escuela secundaria.
- Estudiantes que estén cursando el último ciclo de las modalidades de estudios secundarios para adultos y programas especiales.

¿Sabías que si estás cursando los 2 últimos años del secundario podés cursar materias en UBA XXI?

materias

materias

materias

¿Qué materias puedo cursar?

Las **materias** del Ciclo Básico Común de todas las carreras de la UBA.

¿Qué es el Ciclo Básico Común?

- Es el 1er año de todas las carreras de la UBA.
- Podés elegir si cursás las materias del Ciclo Básico Común por UBA XXI (modalidad virtual) o por CBC (modalidad presencial).

CICLO BÁSICO COMÚN

2 modalidades

CBC

PRESENCIAL

UBA XXI

VIRTUAL

¿Puedo cursar algunas materias por CBC y otras por UBA XXI?

- Sí, vos elegís la modalidad para cada materia.
- Si estás en los 2 últimos años de la escuela secundaria sólo podrás cursar por UBA XXI.

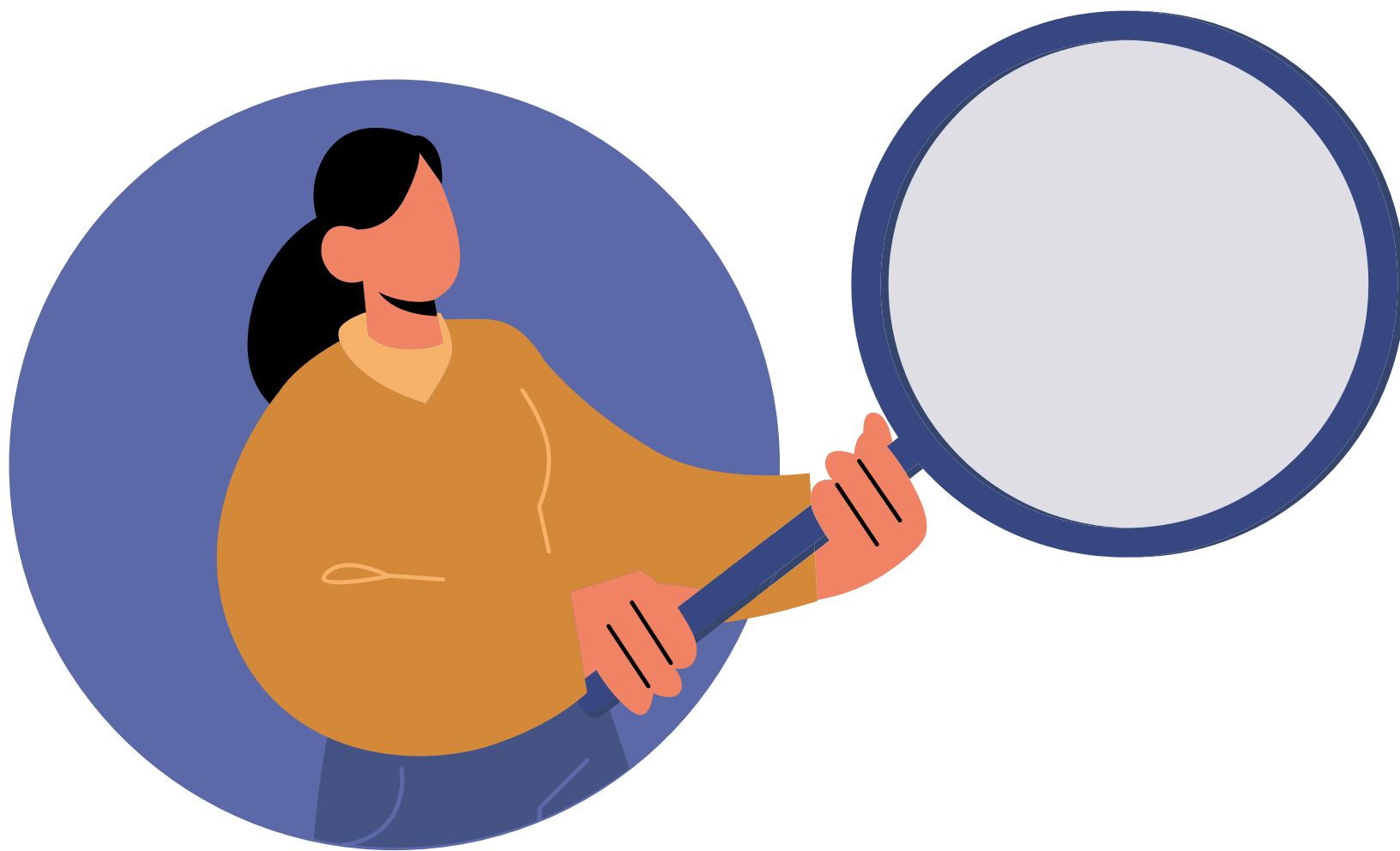

¿Dónde encuentro las materias del Ciclo Básico Común de mi carrera?

- Podés buscarlas por Facultad en el sitio del **CBC**.

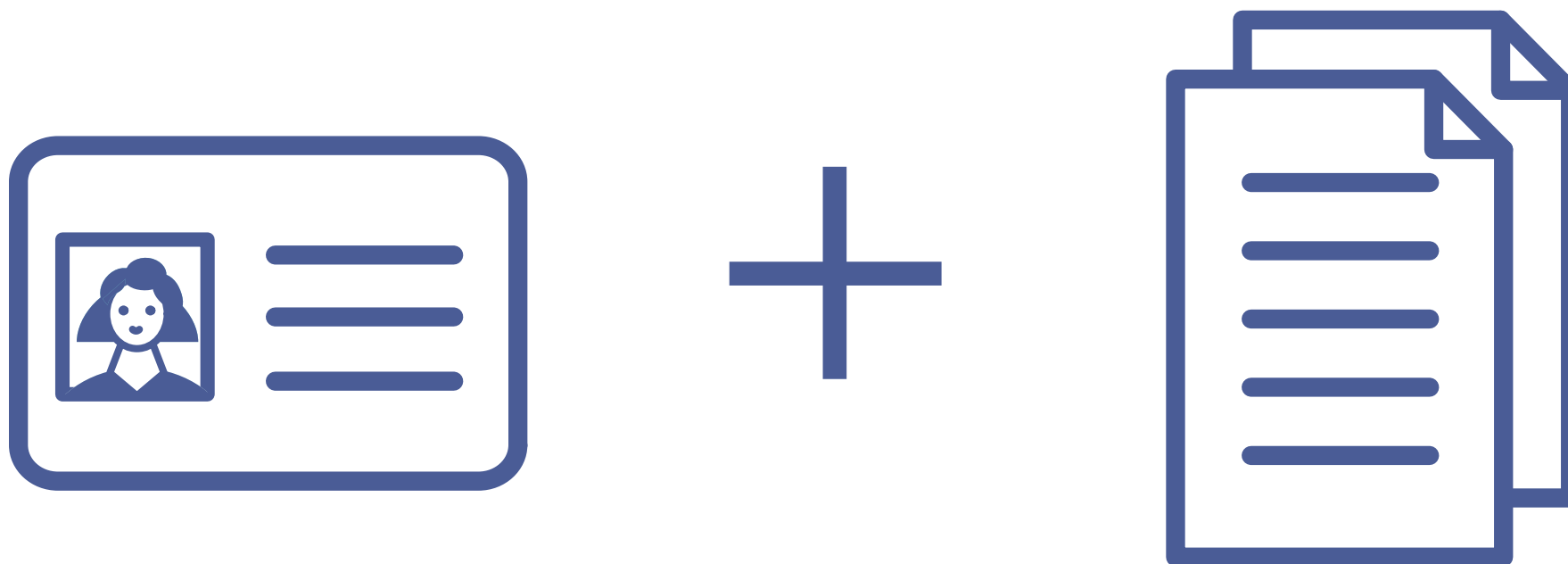

¿Qué necesito para inscribirme?

El ingreso a la UBA es irrestricto, libre y gratuito.

Sólo necesitás:

- **Documento Nacional de Identidad argentino actualizado.**
- **Constancia de tus estudios secundarios.**
(Si aún estás cursando el secundario podrás presentar esta constancia cuando lo termines).

inscripción
en 3 pasos



¿Cómo me inscribo a UBA XXI?

El proceso de inscripción a UBA XXI es online y consta de **3 pasos**:

- 1 **Inscripción a la UBA (Pre-ingreso)**
- 2 **Entrega de documentación en sede del CBC**
- 3 **Inscripción a las materias de UBA XXI**



Mirá el **tutorial** de inscripciones

① Inscripción a la UBA Pre-ingreso

Si querés estudiar una carrera en la UBA, primero tenés que hacer el trámite online de **Pre-ingreso**.

¿Dónde hago el trámite?

A través de la plataforma **Consultas e Inscripciones**.

¿Cuándo lo realizo?

Las fechas de inscripción se publican en el **Calendario de Inscripciones** del sitio ubaxxi.uba.ar

El trámite se habilita 2 veces al año, antes de comenzar cada cuatrimestre.

Trámite online de Pre-ingreso

1. Ingresá al sitio web ubaxxi.uba.ar.
2. En el menú superior de la página, dirigitte a “Inscripciones”.
3. Una vez allí ingresá a la plataforma **Consultas e Inscripciones**.
4. Hacé clic en el botón “Trámites e inscripciones”, completá tus datos y hacé clic en “Continuar”.
5. Si ya sos alumna/o regular del CBC, el sistema te mostrará los trámites que tenés disponibles.
6. Si nunca te inscribiste a la UBA el sistema te permitirá que continúes con el proceso de Pre-ingreso.
7. Seleccioná el botón “Trámites”.
8. Buscá y hacé clic en “Pre-ingreso UBA CBC/UBA XXI”.
9. Iniciá sesión con tu DNI o clave de AFIP/ANSES.
10. Completá el formulario y chequeá que la información sea la correcta antes de continuar. Es importante que el mail que registres sea el personal porque funciona como tu identificación.
11. Una vez completado el formulario hacé clic en “Confirmar trámite”.
12. Unos días después de finalizar el Pre-ingreso, recibirás en el correo electrónico que registraste un usuario y contraseña. Con estos datos podrás ingresar al **Sistema de Gestión UBA XXI – CBC (SIU Guaraní)**, dónde realizarás la inscripción a las materias de UBA XXI.

El envío de tu usuario y contraseña puede demorar unos días. Te recomendamos que verifiques periódicamente la carpeta de spam y/o correo no deseado de tu casilla de correo electrónico.

② Entrega de documentación en sede del CBC



Constancia de tus estudios secundarios:

- **Certificado de estudios medios completos**

Si ya tenés tu título secundario y analítico legalizados por la Dirección de Legalizaciones de la UBA.

- **Constancia de estudios secundarios completos en trámite:**

Si todavía no emitieron tu título secundario o estás tramitando un duplicado.

- **Validación de finalización de estudios medios:**

Si cursaste materias por UBA XXI en el secundario y actualmente lo finalizaste.

¿Dónde lo presento?

Presentá alguna de estas constancias en una de las **sedes del CBC**.

¿Cuándo?

Las fechas para realizar estos trámites se publican en la **web del CBC**.



¿Terminaste la secundaria en el extranjero?

- Si terminaste en un país con convenio con Argentina, tenés que presentar la Convalidación expedida por el **Ministerio de Educación argentino**.
- Si terminaste el secundario en un país sin convenio con Argentina, tenés que hacer el Reconocimiento de estudios en el **Ministerio de Educación argentino**. La Convalidación o Reconocimiento deberán estar **legalizados por la UBA**.
- Si tu título fue emitido en un país no hispanohablante, consultá qué tenés que presentar en la sección **Inscripciones del sitio web**.

- **¿Todavía no tenés tu DNI argentino?**

Si sos extranjera/o y todavía no tenés el DNI argentino, podés inscribirte provisoriamente con el documento de identidad que usaste para tramitar la Convalidación.

¿Dónde?

En la web del **CBC**.

¿Cuándo?

Las fechas para realizar estos trámites se publican en la web del **CBC**.

③ Inscripción a las materias de UBA XXI

Una vez que finalices el trámite de Pre-ingreso a la UBA podrás inscribirte a las materias de UBA XXI.

No hay límite en la cantidad de materias en las que podés anotarte.

¿Dónde me inscribo a las materias?

A través del **Sistema de Gestión UBA XXI – CBC (SIU-Guaraní)**.

Para poder acceder, debés ingresar con el usuario y la contraseña que te envió TAD-UBA a tu correo electrónico luego de completar la Inscripción a la UBA.

¿Cuándo me inscribo a las materias?

Podés consultar las fechas de inscripción a las materias de cada ciclo lectivo en el **Calendario de Inscripciones** del sitio ubaxxi.uba.ar.

Al inscribirte seleccioná la sede en la cual vas a rendir los exámenes:

- Sede central (la única en CABA)
- Subsedes (en el resto del país)



Mirá el **tutorial** de inscripción a materias de UBA XXI

¿Qué son las subsedes?

UBA XXI cuenta con distintas **subsedes** en todo el país.

En las subsedes podés rendir los exámenes (parciales y finales) y asistir a tutorías. Esto te permite iniciar los estudios en la UBA sin tener que trasladarte a la Ciudad de Buenos Aires.

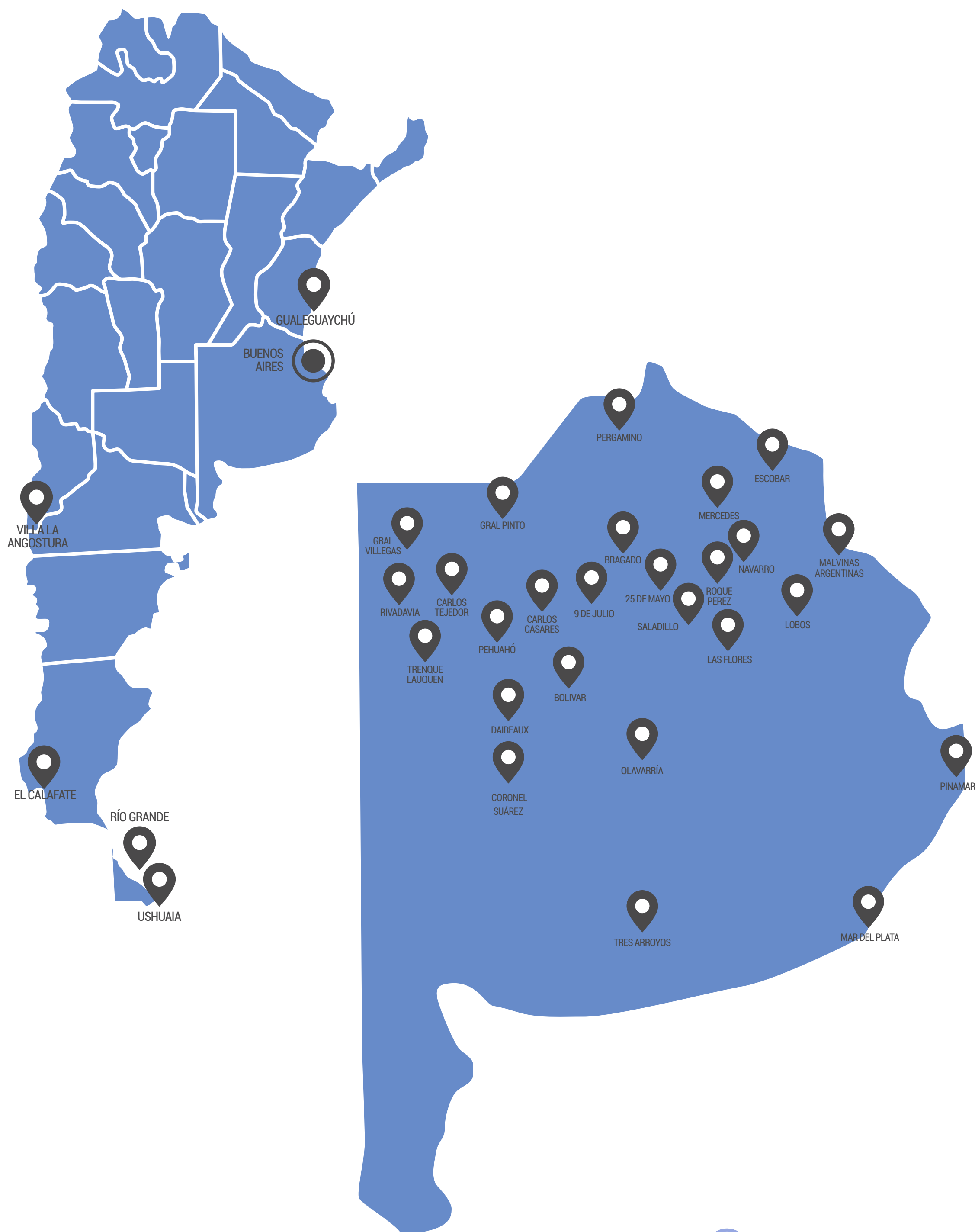

cursada
virtual



¿Cómo es la cursada?

La cursada es a través del **Campus Virtual UBA XXI**.

No hay actividades con horarios fijos.
Tenés que ir siguiendo las actividades planificadas que varían en cada materia.

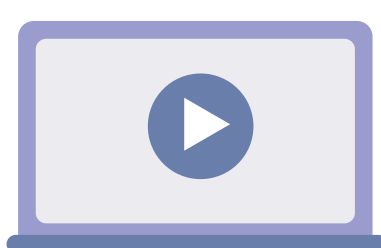

Mirá el **tutorial** de Acceso al Campus Virtual UBA XXI

Campus Virtual

En el Campus Virtual encontrarás todos los recursos que necesitas para estudiar de manera autónoma:



Programas

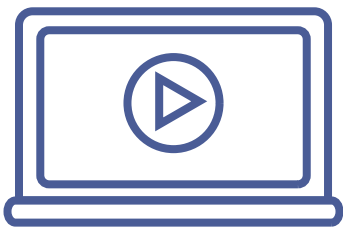

**Materiales explicativos
en diferentes soportes**



Tutorías en línea



Bibliografía

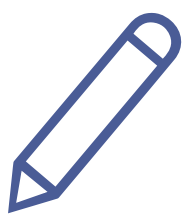

Actividades



Foros de intercambio con docentes

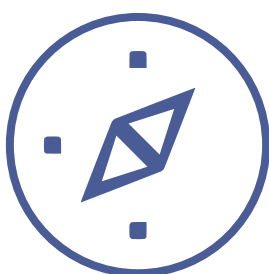

Orientaciones

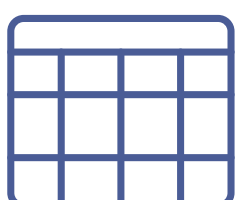

Organizadores

libros y
apuntes



¿Dónde consigo los materiales de lectura?

- Los libros en la editorial **Eudeba**
- Los apuntes en **Apuntes UBA 21**



¿Cuándo empiezo a cursar?

Consultá las fechas de inicio de cursada en el **Calendario Ciclo lectivo** del sitio ubaxxi.uba.ar.

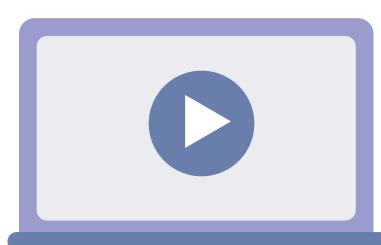

Antes de comenzar a cursar mirá estos tutoriales:

[¿Cómo acceder al Campus Virtual?](#)

[¿Cómo acceder al Campus Virtual como invitado?](#)

[¿Cómo navegar en el Campus Virtual?](#)

cursos intensivos

6 semanas

verano e invierno

¿Qué son los cursos intensivos?

Algunas de las materias de UBA XXI se dictan en formato intensivo: tienen una duración de 6 semanas y se ofrecen en verano e invierno.

- Solo podrás inscribirte a materias intensivas si ya realizaste el trámite de Pre-ingreso a la UBA y contás con usuario/contraseña del **Sistema de Gestión UBA XXI – CBC (SIU Guaraní)**.
- Solo podrás cursar una materia por período con esta modalidad.

Mi cursada en UBA XXI

Te recomendamos que leas con atención este diagrama para que puedas organizar tu cursada en UBA XXI.

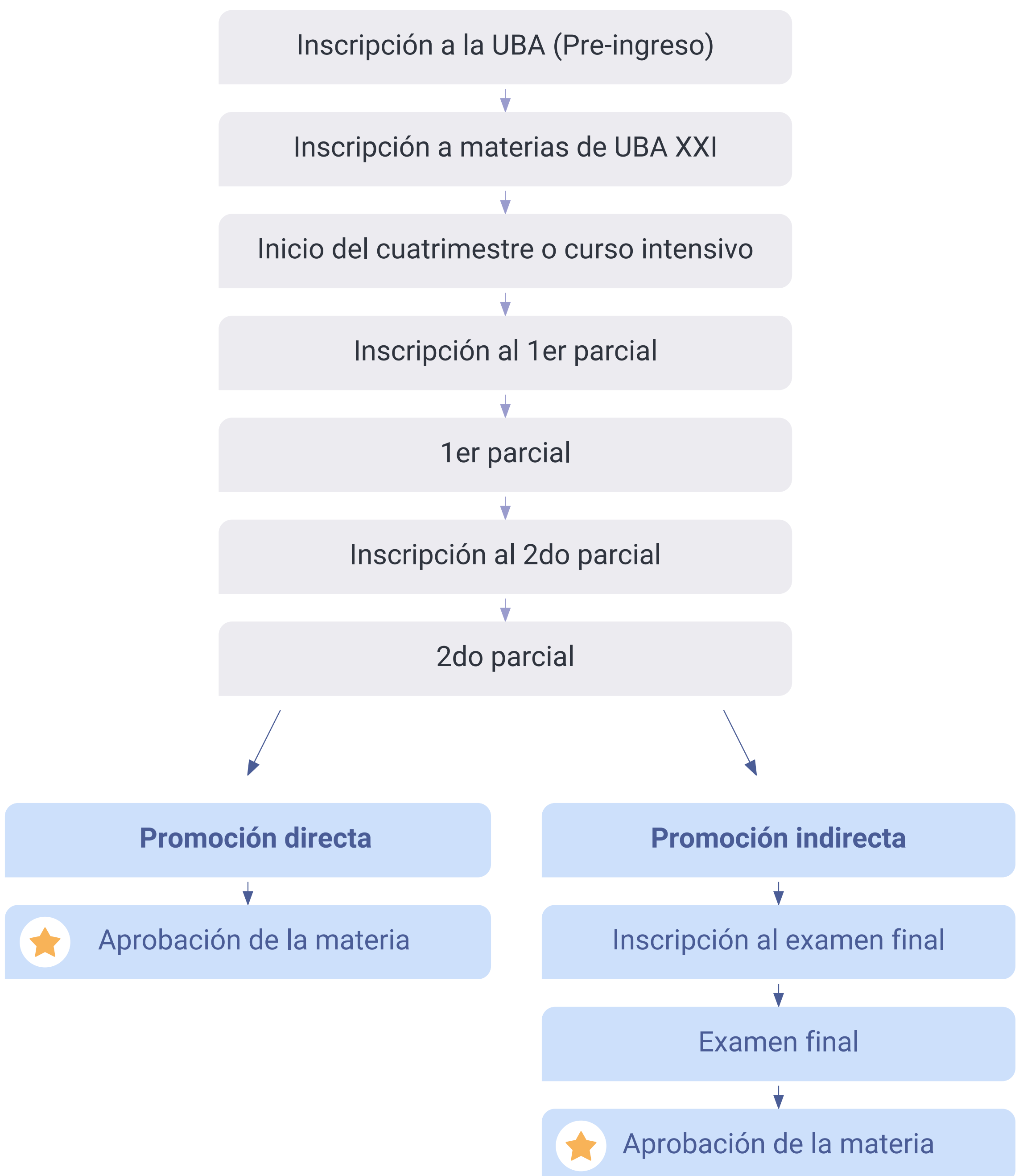

¿Cómo apruebo las materias?

Hay dos maneras de aprobar las materias:

Por promoción directa (sin examen final)

- Para promocionar la materia tenés que aprobar los dos parciales (con un mínimo de 4 puntos o más cada uno) y obtener una nota promedio igual o superior a 7 puntos.
- Si tu promedio es 6,50 se redondea para arriba y promocionás.

Por promoción indirecta (con examen final)

- Si no promocionás de manera directa deberás rendir un examen final para aprobar la materia.
- Para poder acceder al examen final tenés que haber rendido dos parciales presenciales y haber obtenido una nota promedio entre 4 y 6 puntos.
- El final se aprueba con un mínimo de 4 puntos.
- En cada materia tenés disponibles 3 llamados consecutivos para rendir el final, te presentes o no. Las fechas suelen ser a principio, mitad y fin de año.

Promoción directa

$$\begin{array}{ccc} \text{parcial 1} & + & \text{parcial 2} \\ \text{nota 4 o +} & = & \text{nota 4 o +} \\ & & \text{promedio 7 o +} \end{array}$$

Si tu promedio es 6,50 se redondea para arriba y promocionás.

MATERIA APROBADA



Promoción indirecta

parcial 1

+

parcial 2

=

promedio 4 o +

EXAMEN FINAL

nota 4 o +

MATERIA APROBADA



exámenes
presenciales



¿Cómo son los exámenes?

- Los exámenes (parciales y finales) son presenciales.
- Tené en cuenta que todos los exámenes tienen una inscripción previa obligatoria, a través del **Sistema de Gestión UBA XXI – CBC (SIU Guaraní)**.
- Las fechas de **inscripciones** y las fechas de los **exámenes** se publican en el Calendario del sitio web ubaxxi.uba.ar.



Mirá el **tutorial** sobre los exámenes finales



¿Dónde rindo?

Si te inscribís en la Sede Central rendís en la Ciudad de Buenos Aires (CABA).

Si te inscribís en una subsede rendís en la localidad de la subsede.

Sede Central (CABA)



Facultad de
Cs. Económicas



Facultad de Arquitectura
Diseño y Urbanismo

Subsedes



Subsedes



¿Dónde consulto mis notas?

Las notas se publican en el **Sistema de Gestión UBA XXI – CBC (SIU Guaraní)** unos días después de cada examen.

La fecha de publicación de notas la encontrarás en el espacio “Evaluación” del campus virtual de cada materia.



Mirá este **tutorial** para saber dónde consultar tus notas



¿Qué son las mesas accesibles?

UBA XXI ofrece mesas de examen accesibles para personas con discapacidad (permanente o temporaria).

Para hacer consultas sobre este tema, podés enviar un mensaje a través del **Contacto** de nuestro sitio web ubaxxi.uba.ar seleccionando la opción "Mesas accesibles".

¿Cómo pido certificados?

En UBA XXI podés solicitar los siguientes certificados a través de **TAD-UBA**:

- **Certificado analítico parcial.**
Sólo si cursaste antes del 2005.
- **Certificado de programas de materia.**
Para presentar en instituciones diferentes de la UBA.

A través del Sistema de Gestión UBA XXI-CBC (SIU Guaraní) podrás descargar:

- **Certificado de alumno/a regular a la materia.**

Para más información ingresá a la sección **Trámites** de nuestra web ubaxxi.uba.ar



¿Cómo me entero de las novedades de UBA XXI?

Toda la información actualizada la encontrarás en:



Sitio web: ubaxxi.uba.ar



Instagram: [@uba.xxi](https://www.instagram.com/uba.xxi)



Facebook: [@uba.xxi](https://www.facebook.com/uba.xxi)



X: [uba_xxi](https://twitter.com/uba_xxi)



Youtube: [UBAXXI](https://www.youtube.com/UBAXXI)

¡Seguinos en nuestras redes y visitá nuestro sitio web!



Volver al índice



Enlace UBA - Cursos de apoyo online

Enlace UBA es un espacio que conecta la escuela secundaria con la Universidad.

- Vas a encontrar cursos introductorios, información sobre la UBA y áreas de apoyo para ingresantes.
- Para mas información ingresá en:
<http://enlace.uba.ar>

.UBAXXI

ubaxxi.uba.ar



@uba_xxi



@uba.xxi



@uba.xxi



UBAXXI